

La cúpula del Museu Dalí. Homenatge a l'arquitecte Emilio Pérez Piñero

Figueres 2019

Organitzat pel professor Fede Luque amb la col·laboració de l'arquitecte Emilio Pérez Belda, director de la **Fundación Emilio Pérez Piñero**

Del 14 d'octubre al 30 d'octubre
Museu de la Tècnica de l'Empordà

De l'1 de novembre al 17 de novembre
La Cate

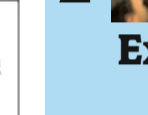

Octubre



Exposició: Museu de la Tècnica de L'Empordà - Figueres
Carrer dels Fossos, 12

Novembre



Exposició: La Cate - Figueres
Ronda del Rector Arolas, 4

PROGRAMA D'INTERVENCIIONS

Dimarts 15 d'octubre a les 19 h
Museu de la Tècnica de l'Empordà (MTE) - Figueres



Conferència: **Cúpules geodèsiques a Figueres**
a càrrec del Dr. arquitecte Luis Sánchez Cuenca

Dilluns 4 de novembre a les 19 h
La Cate - Figueres



Xerrada **Un homenatge-exposició a Pérez Piñero, però on m'he ficat?**
i visita guiada: a càrrec del professor Fede Luque, organitzador de l'esdeveniment

Divendres 15 de novembre a les 19:30 h

Teatre-Museu Dalí - Figueres
Coorganitzat amb Amics dels Museus Dalí

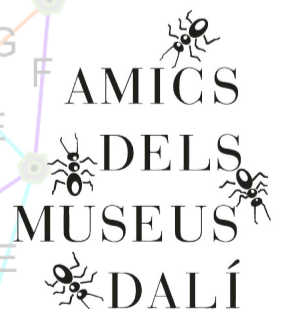

Conferència: **Emilio Pérez Piñero, el arquitecto de Dalí**
a càrrec de l'arquitecte Emilio Pérez Belda,
director de la Fundació Emilio Pérez Piñero

EXPOSICIÓ

Maquetes, fotografies, dissenys de Pérez Piñero i altres materials
Del 14 al 30 d'octubre al MTE
De l'1 al 17 de novembre a La Cate